

TILLHÖR BYGGNADSNÄMNDENS BESLUT
MED ANTAGANDE 1987-01-28, § 2

Anders Lundén
LISE RUNDÉN
BYGGNADSNÄMNDENS SEKRETERARE

År 1987 den 8 maj blev det på denna karta beslutat för skapet fastställs av länslaget i Jönköpings län Jönköping den 15 september 1987
Stette Enamhället

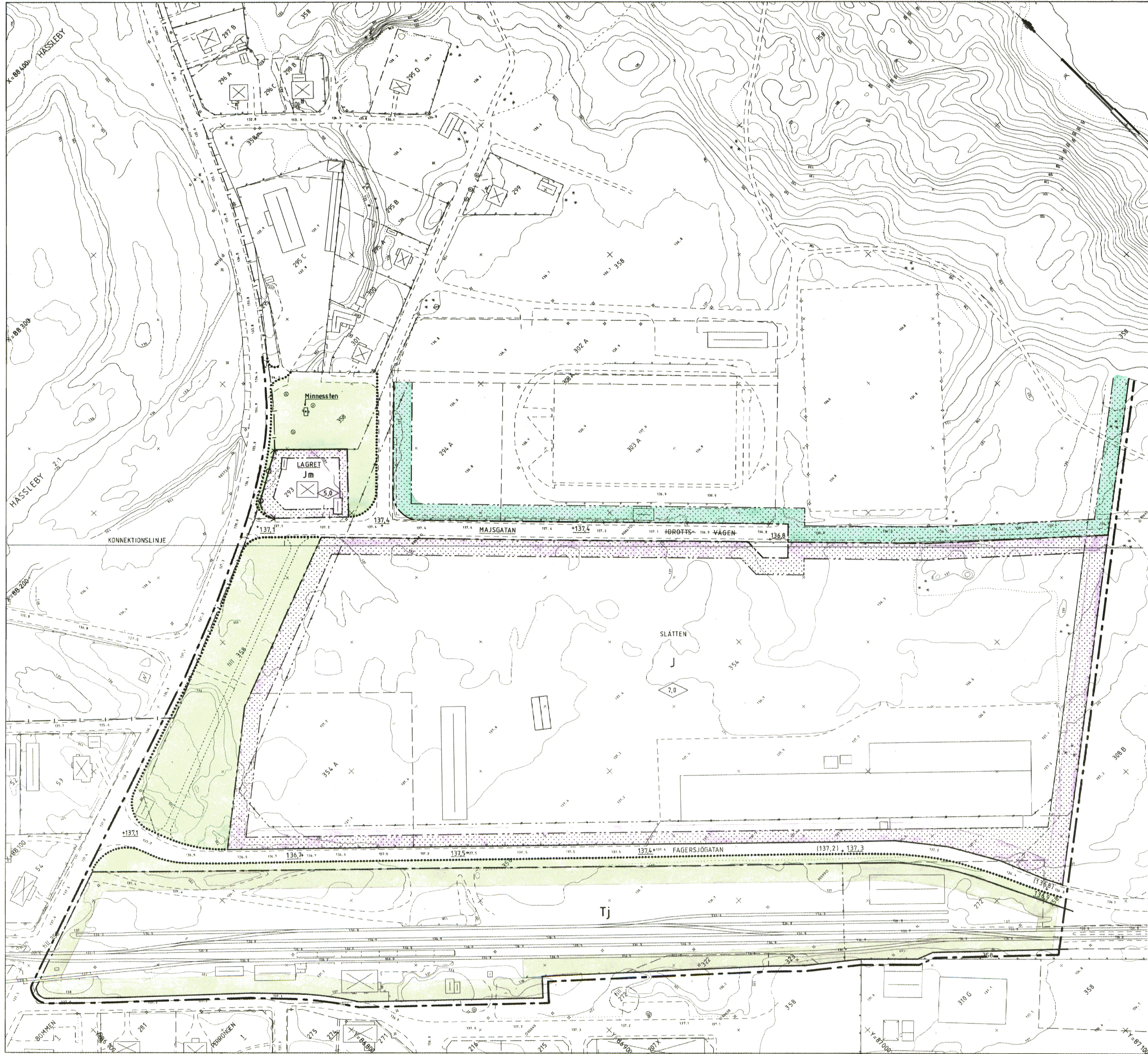

GRUNDKARTA

- FASTIGHETSGRÄNS
- STAKET
- HÄCK
- STÖDMUR
- VÄGLINJE
- SLÄNT
- JÄRNVÄGSSPÅR
- ⊠ BOSTADSHUS RESP. UTHUS MED FASADMÄTT
- ⊡ BOSTADSHUS RESP. UTHUS MED TAKMÄTT
- ⊞ BYGGNAD I ALLMÄNHET MED FASADMÄTT
- ⊟ BYGGNAD I ALLMÄNHET MED TAKMÄTT
- ⊠ TRANSFORMATORBYGGNAD
- AVVÄGD GATUHÖJD
- NIVÅKURVOR
- ⊕ RUTNÄT
- ⊙ POLYGONPUNKT
- 0,000 TOMT, RESP. STADSÄGONUMMER

GRUNDKARTAN I SKALA 1:1000 HAR FRAMSTÄLLTS GENOM FOTOKOPIERING OCH FÖRMINSKNING AV PRIMÄRKARTAN I SKALA 1:500, UPPRÄTTAD AV AIB 1980. DETALJMÄTNINGEN UTFÖRD PÅ FOTOGRAMMETRISK VÄG. KOMPLETTERAD I OKT. 1986 AV EKSJÖ KOMMUNS PLAN- OCH BYGGKONTOR.
KOORDINATSYSTEM: 63:14, 2,5 GDN V, REG 6
HÖJDSYSTEM: RH 70
FASTIGHETSREDOVISNING: KOMPLETTERAD 1986-10-02 AV EKSJÖ KOMMUNS PLAN- OCH BYGGKONTOR.
BYGGNADER REDOVISAS EFTER TAKKONTUR ELLER FASADLINJER.

MÄTKLASS: II
Johnny Karlsson
JOHNNY KARLSSON
BYRÄNGENJÖR

JÖNKÖPINGS LÄN
EKSJÖ KOMMUN

FÖRSLAG TILL ÄNDRING, UTVIDGNING
OCH UPPHÄVANDE AV STADSPLANEN
FÖR MARIANNELUND

SLÄTTVALLSOMRÅDET

Upprättat av plan- och byggkontoret i Eksjö 1986-10-29

Jörgen Bergvall
Jörgen Bergvall
stadsarkitekt

Jan Åsberg
Jan Åsberg
planingenjör