

Uppföljande inventering av fridlysta arter samt Ryl *Chimaphila umbellata* i Sjövik, Eksjö kommun 2024-07-01

På uppdrag av Eksjö kommun, genomfördes en uppföljande inventering 2024-07-01 med syftet att identifiera och tilldela koordinater till fridlysta växtarter samt ryl, vilket inte hade inkluderats i NVI-rapporten från 2023. I händelse av att dessa arter skulle påverkas av den föreslagna detaljplanen, är det nödvändigt att ansöka om undantag från artskyddsförordningen. För detta ändamål är det avgörande att ha kännedom om de exakta växtplatserna.

Ryl

Det nordligaste beståndet inom område 1, bestående av tre exemplar, som finns rapporterat på artportalen sedan 2022 kunde inte återfinnas vid inventeringen. De finns säkert där men det är för få plantor i förhållande till sökradie (50 meter) för att kunna hittas. Eventuellt så finns inte beståndet kvar. Ryl kan vara ganska svår att hitta bland lingonris och det är därför lätt att missa enstaka exemplar. Beståndet som hittades och rapporterades in i artportalen under 2023 av Alexander Spak samt Christoffer Fristedt kunde återfinnas på positionen N 6391491, E 507698 (SWEREF 99 TM). Se bilaga.

Bilder över ryl samt dess växtplats på ovan nämnda koordinat.

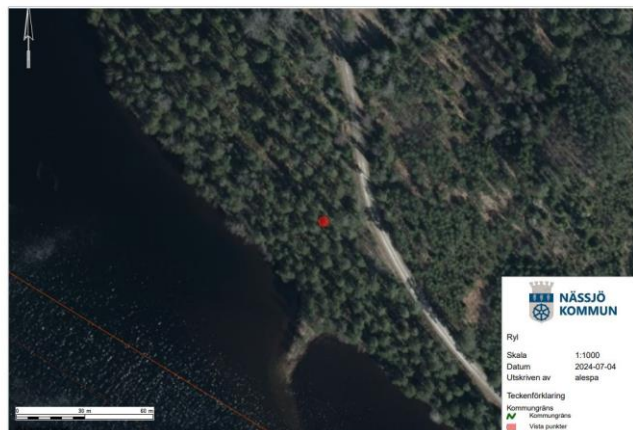

Grönvit nattviol *Platanthera chlorantha*

Grönvit nattviol kunde inte hittas vid inventeringen. Under inventeringen 2023 hittades två exemplar (se bild från 2023) men dessa är troligtvis borta numera. Området genomsöktes noggrant utifrån koordinaten (5 m noggrannhet) men utan framgång. Den fanns tidigare på positionen N 6391575, E 507738 (SWEREF 99 TM) i område 2. Se bilaga.

Bild på grönvit nattviol

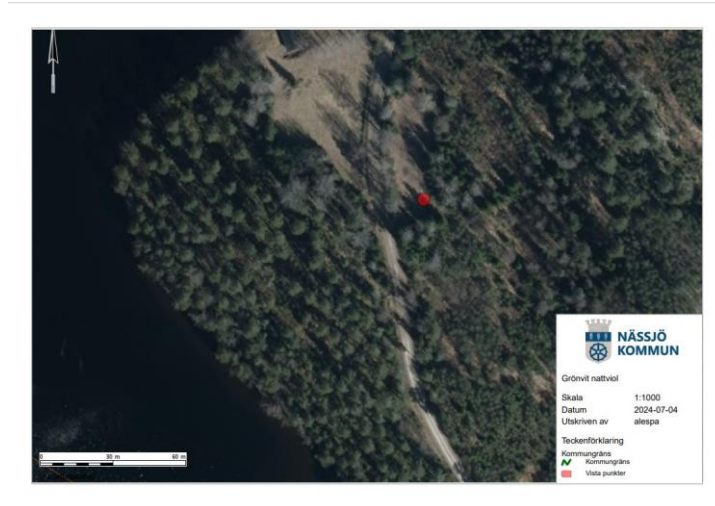

Blåsippa *Hepatica nobilis*

Blåsippa återfanns på samma lokal som 2023 dvs på positionen N 6391551, E 507765 (SWEREF 99 TM) i område 2. Se bilaga.

Bild på blåsippa (blad)



Mattlumner *Lycopodium clavatum*

Mattlumner återfanns på samma lokal intill grusvägen som under inventeringen 2023 dvs position N 6391563, E 507718 (SWEREF 99 TM) i område 1. Se bilaga.

Mattlumner

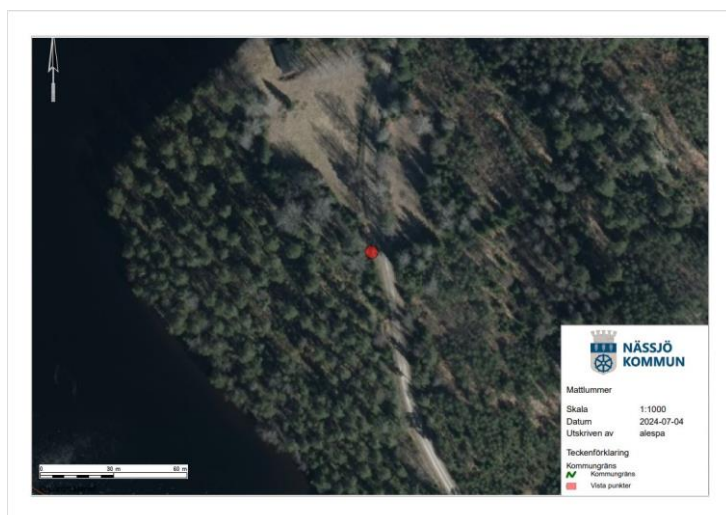

Revlummer *Spinulum annotinum*

Revlummer återfanns på samma lokal som under inventeringen 2023 dvs position N 6391519, E 507746 (SWEREF 99 TM) i område 2. Bild saknas.



Samhällsplaneringskontoret, Nässjö kommun, på uppdrag av Eksjö kommun.

Alexander Spak, kommunekolog